

## ឃ្លាំងសម្រាប់លក់ / WAREHOUSE FOR SALE

- ប្រភេទឃ្លាំង ១ ជាន់
- Single storey warehouse
- ទំហំដី : ៦០០.០០ម៉ែត្រការ៉េ ( ១២.០០ ម៉ែត្រ x ៥០.០០ ម៉ែត្រ )
- Land size: 600.00 sqm (12.00 m x 50.00 m)
- ទំហំអគារ : ៥៣២,៣៥ ម៉ែត្រការ៉េ ( ១១.៧០ម៉ែត្រ x ៤៥.៥០ ម៉ែត្រ )
- Building Size: 532.35 sqm (11.70 m x 45.50 m)
- អាសយដ្ឋាន : ផ្លូវជាតិលេខ ១ ភូមិអំពិលទឹក ឃុំកំពង់ភ្នំ ស្រុកលើកដែក ខេត្តកណ្តាល
- Address: National Road No. 1, Ampil Toek Village, Kampong Phnom Commune, Leuk Daek District, Kandal Province.
- ទីតាំងសក្តានុពល: ពន្លឺទៅមន្ទីរពេទ្យ ស្ថាប័នរដ្ឋ ស្ថាប័នឯកជន និង មានសកម្មភាពអាជីវកម្មច្រើន
- Potential Location: Located in residence zone and high people density zone Surrounded by Hospital, private and public institution and other business activities.
- តម្លៃលក់ : ១៥០,០០០.០០ ដុល្លារ ( អាចចរចាបាន )
- Price: USD150,000.00 (Negotiable)
- Contact: 097 760 6666/097 52 66668/ 011 271 331

### រូបពីមុខទីតាំងឃ្លាំង



រូបផ្លូវពីមុខ



# រូបខាងក្នុង



# Google map

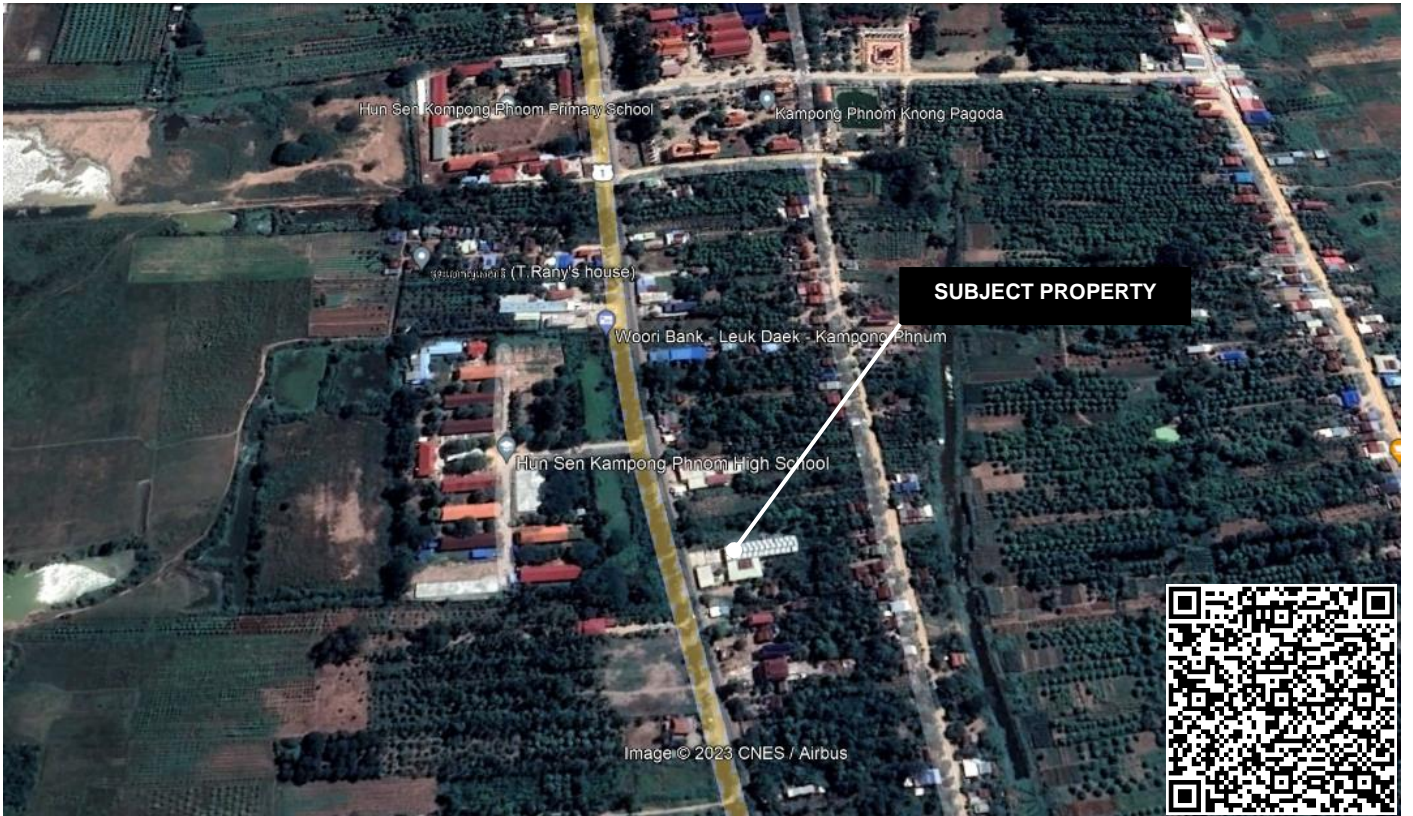

ក្រដាសពុម្ពលេខ.៩

ឈ្មោះដី : .....ឈ្មោះភូមិ..... ភូមិស្រែចំរើន.....

**ស្ត្រីប្រទេស :**

ខាងជើង : ស៊ី សិណណា  
ខាងត្បូង : សាវ សុវណ្ណ  
ខាងកើត : សុខ សុខ  
ខាងលិច : ស្រីស្រីស្រី

ថ្ងៃទី.....ខែ.....ឆ្នាំ.....

ប្រធានការិយាល័យ រៀបចំផែនដី នគរូបនីយកម្ម សំណង់ និង ភូមិបាល.



**ព្រះរាជាណាចក្រកម្ពុជា**

ជាតិ សាសនា ព្រះមហាក្សត្រ

០៩ ០៩ \* ៩០ ៩០

**បទដ្ឋានសម្រាប់សិទ្ធិកាន់កាប់អចលនវត្ថុ**

លេខ : ក.ណ..... ០២២៥/១០  
.....

ឃុំ-សង្កាត់ : .....  
ក្រុង-ស្រុក-ខេត្ត : .....  
រាជធានី-ខេត្ត : ..... ឃុំ.....

កណ្តាល ថ្ងៃទី ០៥ ខែ កុម្ភៈ ឆ្នាំ ២០១៧

គ.ប រដ្ឋមន្ត្រី ក្រសួងរៀបចំដែនដី នគរូបនីយកម្ម និង សំណង់  
ប្រធានទទ្ធិរៀបចំដែនដី នគរូបនីយកម្ម សំណង់ និង សុរិយោដី



**ស៊ី សុខ សុខ**

ប្រកាស : បើលោកអ្នកបានទទួលបានសិទ្ធិកាន់កាប់អចលនវត្ថុនេះ ដោយបានចំណែក ជាភក្តី មុនសិទ្ធិរដ្ឋ ឬមុន  
បញ្ជា ឬលោកអ្នកក្នុងខ្មែរមានសិទ្ធិកាន់កាប់អចលនវត្ថុនៅទីនេះដោយបានចំណែក ជាភក្តី មុនសិទ្ធិរដ្ឋ ឬមុន  
នៅកិច្ចការរដ្ឋបាល ឬប្រទេស និង ភូមិបាលក្រុង-ស្រុក-ខេត្ត ព្រោះបើកាលណាមិនបានបំពេញកិច្ចការ ទេស  
អចលនវត្ថុនេះនឹងទុកជាចរាចរណ៍សាធារណៈ ឬទុកជាសិទ្ធិកាន់កាប់របស់លោកអ្នកកុំបារម្ភ ។